

Usos de Suelos (ha)			
COD	ha	%	obsevaciones
A.agr	98,054	39.21	Area Agricola (Actual y en Descanso)
A.Urb	533	0.21	Area Urbana Actual
A.Min	946	0.38	Area de Actividad Minera
A.Lad_Ca	74,484	29.79	Area de Ladera y cuerpos de agua (rios,quebradas, lagunas, humedales)
A.arq	390	0.16	Area Arqueologica
A.For	43,151	17.26	Area Forestales
A.Pas_Cer	16,229	6.49	Area de Pastales y Cerros
Otros	16,229	6.51	Otros
Total	250,018.03	100.00	

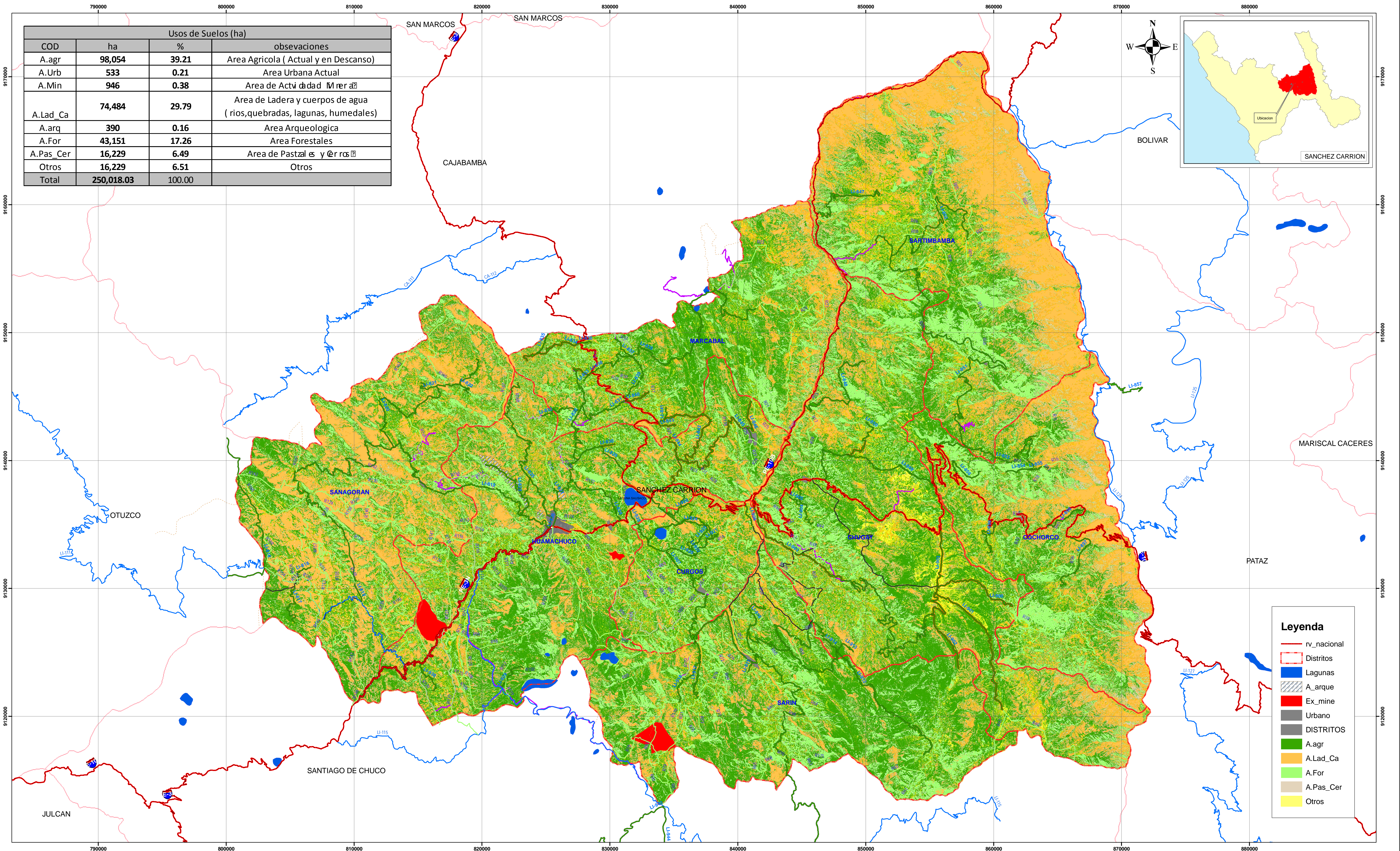

Leyenda

- rv_nacional
- Distritos
- Lagunas
- ▨ A_arque
- Ex_mine
- Urbano
- DISTRITOS
- A.agr
- A.Lad_Ca
- A.For
- A.Pas_Cer
- Otros

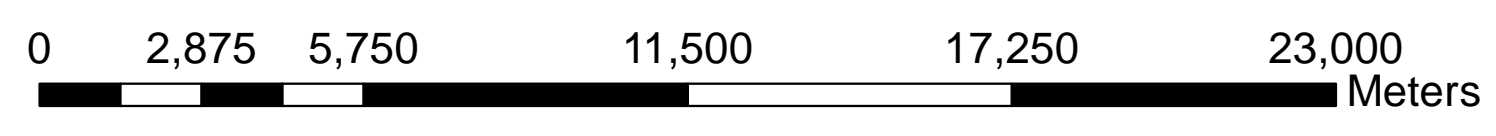

MUNICIPALIDAD PROVINCIAL DE
SANCHEZ CARRION
HUAMACHUCO

PLANO:
USOS ACTUAL DEL SUELO
UBICACION: SANCHEZ CARRION
ALCALDE:
SR. CARLOS ARTURO REBAZA LOPEZ

ARO. RESPONSABLE:
ARO. OSCAR VILLACORTA DOMINGUEZ
ARO. TALIA RODRIGUEZ PELAEZ
EQUIPO TECNICO:
EQUIPO TECNICO PDU -PAT
FUENTE:
CARTA NACIONAL, PETT, PROVIAS
UNIDAD EJECUTORA N° 007
MARCAHUAMACHUCO

S.I.G.:
L.A.V.R.
ESCALA:
1:134,141
SISTEMA:
WGS-84
FECHA:
FEBRERO-2015

PLANO N°:
PL-01